ВАЖСКИЙ ГОСУДАРСТВЕННЫЙ ПРИРОДНЫЙ БИОЛОГИЧЕСКИЙ ЗАКАЗНИК РЕГИОНАЛЬНОГО ЗНАЧЕНИЯ

Заказник организован в 1976 году на территории Вельского муниципального района, на северо-востоке от города Вельск в долине реки Вага и имеет площадь 14 520 га. Через территорию заказника проходит трасса автомобильной дороги общего пользования федерального значения "М-8". Расстояние по трассе от южной границы заказника до города Вельск 13 км. Охраняемая территория образована с целью сохранения, воспроизводства и восстановления ценных в хозяйственном и научном отношении диких животных, редких и исчезающих видов растений и других организмов, а также поддержания общего экологического баланса.

РЕЖИМ ОСОБОЙ ОХРАНЫ НА ТЕРРИТОРИИ ЗАКАЗНИКА

Пользователи, владельцы и собственники земельных участков, расположенных в границах заказника, обязаны соблюдать установленный в заказнике режим особой охраны.

На территории заказника запрещается:

1) рубка лесных насаждений*;
2) строительство зданий, строений и сооружений, дорог и трубопроводов, линий электропередач и прочих коммуникаций;
3) охота, за исключением охоты в целях регулирования численности охотничьих ресурсов;
4) разрушение и уничтожение выводковых убежищ животных, сбор яиц;
5) применение ядохимикатов, минеральных удобрений, химических средств защиты растений и стимуляторов роста;
6) въезд, проезд и стоянка всех видов механических транспортных средств в бесснежный период вне автомобильных дорог*;
7) размещение отходов производства и потребления;
8) геологическое изучение, разведка и добыча полезных ископаемых;
9) нахождение с собаками всех пород без привязи;
10) организация туристических стоянок и разведение костров вне специально оборудованных мест;
11) уничтожение или порча установленных предупредительных или информационных знаков (аншлагов).

* *есть исключения* ПОСТАНОВЛЕНИЕ Правительства Архангельской области от 13 сентября 2016 г. № 365-пп

Государственные инспекторы на территории заказника при исполнении служебных обязанностей в порядке, установленном законодательством РФ, имеют право:

- проводить профилактические мероприятия;
- составлять протоколы об административных правонарушениях;
- изымать у граждан, нарушивших законодательство РФ об ООПТ, продукцию и орудия незаконного природопользования, транспортные средства и соответствующие документы;
- направлять в соответствующие органы местного самоуправления уведомления о выявлении самовольной постройки;
- задерживать граждан, нарушивших законодательство РФ об ООПТ, и доставлять их в правоохранительные органы;
- производить в границах ООПТ и их охранных зон досмотр транспортных средств, личных вещей граждан.

Статьи УК РФ предусматривающие наказание за совершение преступлений на территории заказника:

- ст. 258 – Незаконная охота. Лишение свободы на срок до **5-ти лет**
- ст. 260 – Незаконная рубка лесных насаждений. Лишение свободы на срок до **7-ми лет**

Статьи КоАП РФ предусматривающие наказание за совершение правонарушений на территории заказника:

- ст. 8.39 – Нарушение правил охраны и использования природных ресурсов на ООПТ. Штраф для граждан до **4000 руб.** с конфискацией орудий совершения административного правонарушения и продукции незаконного природопользования или без таковой
- ст. 8.37 ч. 1 – Нарушение правил охоты. Штраф для граждан до **4000 руб.** с конфискацией орудий охоты или без таковой, или лишение права осуществлять охоту до **2-х лет**.

Государственное бюджетное учреждение Архангельской области
ЦЕНТР ПРИРОДОПОЛЬЗОВАНИЯ И ОХРАНЫ ОКРУЖАЮЩЕЙ СРЕДЫ

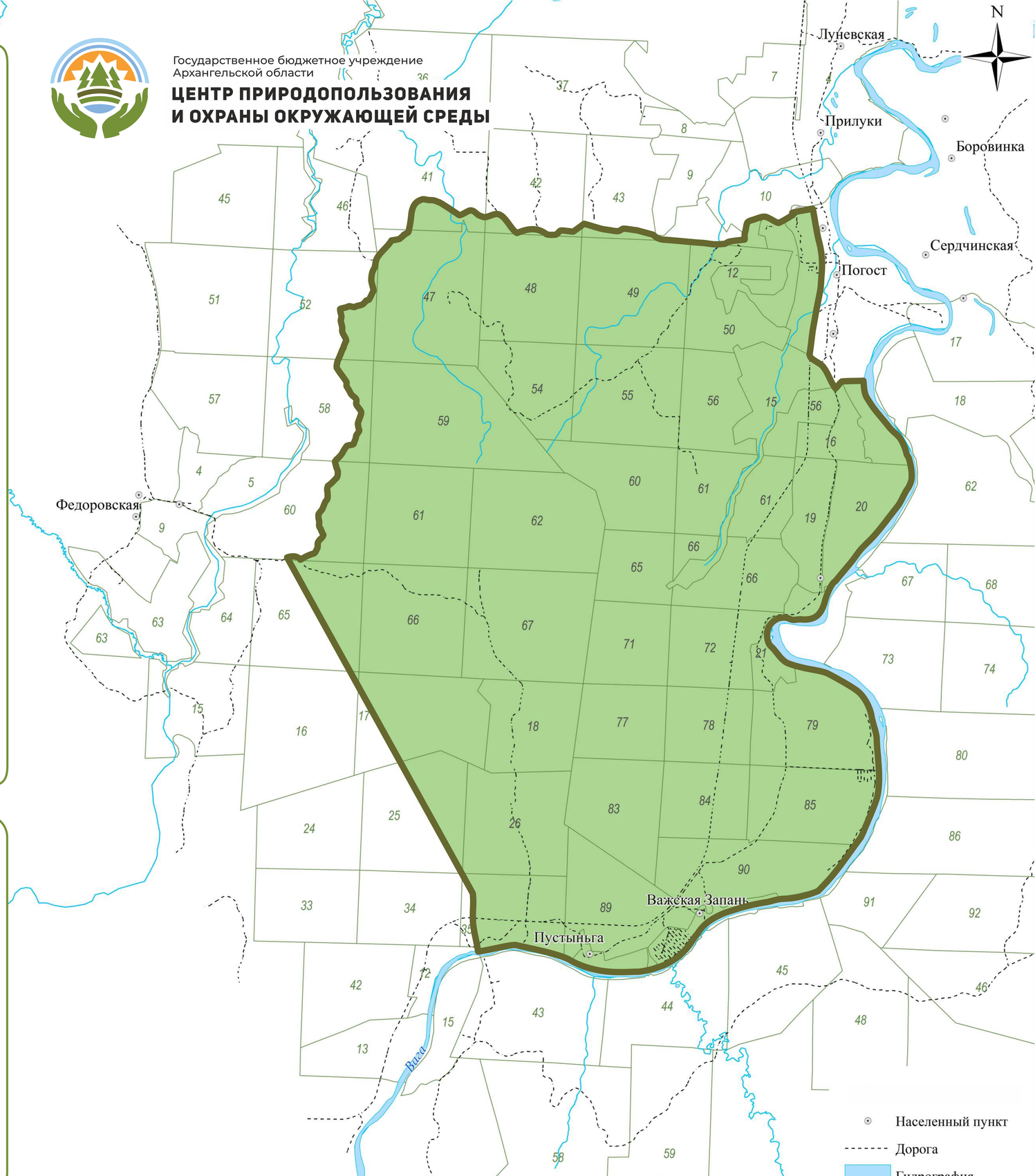

По вопросам охраны и использования обращаться в ГБУ Архангельской области «Центр природопользования и охраны окружающей среды»

(8182) 68-50-81, г. Архангельск, ул. П. Усова, д. 14 eco@eco29.ru www.eco29.ru